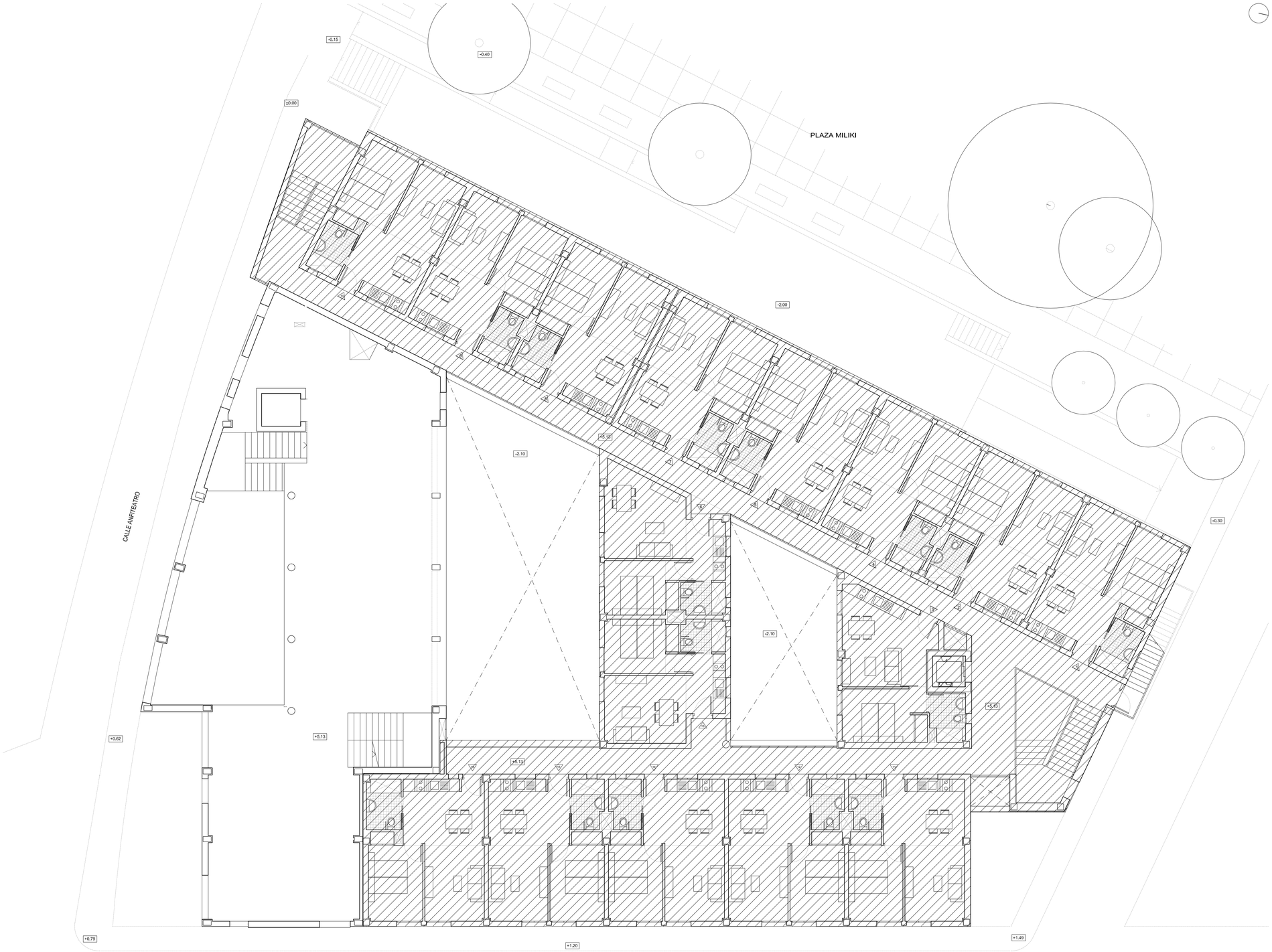

ZONA NO AFECTADA POR EL PROYECTO

PROYECTO BÁSICO Y DE EJECUCIÓN DE OBRAS DE ADECUACIÓN DE LOCAL PARA CENTRO DE DÍA Y OFICINAS DE SERVICIOS SOCIALES

CALLE ANFITEATRO, 40 — CARMONA (Sevilla)

DISTRIBUCIÓN GENERAL ESTADO PREVIO

Planta primera

SOCIEDAD PROYECTISTA: ATRIO estudio de arquitectura S.L.P. — CIF: B 91466052

Técnicos redactores: Federico Arévalo Rodríguez, Raimundo Molina Ecija, Cristina del Bosch Martín, Fco. J. Pacheco Luque

Promotor: EXCMO. AYUNTAMIENTO DE CARMONA — CIF: P-4102400-A

05

ESC. 1/100

Abril 2010